

Dringende medische hulp aanvragen?

A



Wat is dringende medische hulp?

Een **consultatie** bij de dokter, **medicatie** (enkel op voorschrift), een **opname** in het hospitaal, een **onderzoek** in een labo.



I Wie kan hulp vragen?

- Je hebt niet de juiste papieren om in België te verblijven.
- Je woont en slaapt in Antwerpen.
- Je hebt niet genoeg geld om medische kosten voor jezelf en je gezin te betalen.
- Je hebt geen mutualiteit of andere verzekering.

Ben je lid van een mutualiteit in België of Europa?

Vraag dan eerst aan de mutualiteit om je kosten te betalen.

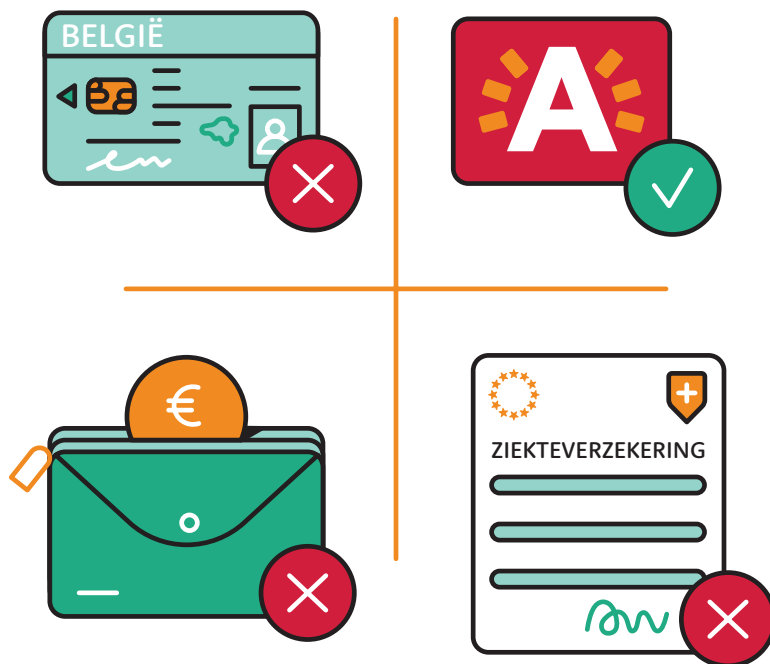

I Wat moet je doen?

- Kom naar sociaal centrum Plein.
- Je moet geen afspraak maken.
- Breng je paspoort van je land mee of een document dat je identiteit bewijst.
- **Wanneer?** Van maandag tot vrijdag tussen 9 en 11 uur.
- **Waar?** Lamorinièrestraat 137, 2018 Antwerpen



I Wat gebeurt er daarna?

Je hebt een gesprek. Een maatschappelijk werker stelt je vragen om je dossier op te starten.



Hoe gebeurt het onderzoek? Stap 1

Een maatschappelijk werker bekijkt je **financiële situatie**.
Brengh de loonbrieven van je partner, ouders en/of kinderen
binnen 7 dagen naar het sociaal centrum.



Hoe gebeurt het onderzoek? Stap 2

Waar woon je? Een maatschappelijk werker komt bij je thuis in Antwerpen.

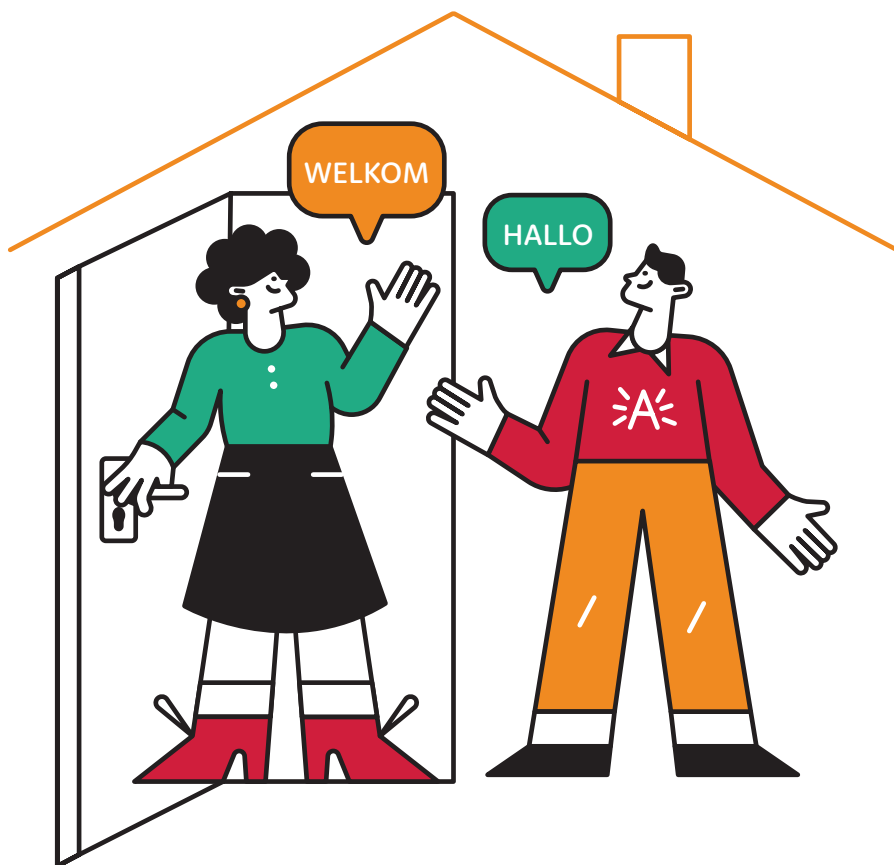

Wat gebeurt er als alles in orde is?

Heb je recht op de hulp? Dan krijg je **een document**.
Dat gebeurt binnen 30 dagen na je eerste gesprek.



Belangrijk: het document is alleen voor jou.

- **1 document is voor 1 persoon.**
- Je mag het document **niet aan iemand anders geven.**
- Je krijgt een apart document voor je partner of kind.

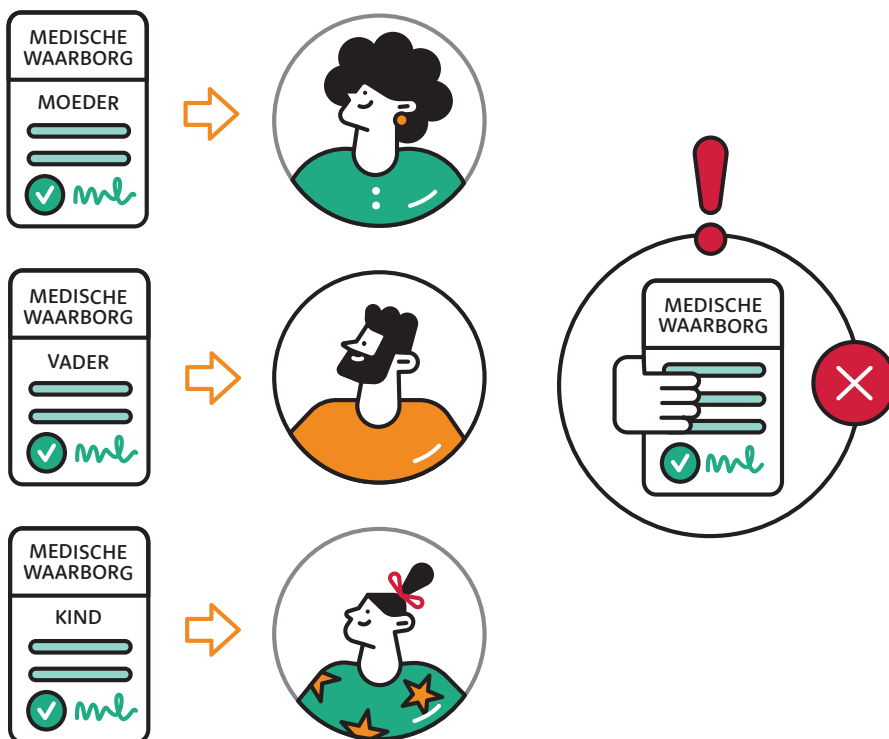

Hoe gebruik je het document? Stap 1

Breng het document mee naar het ziekenhuis, de dokter of de apotheek.



Hoe gebruik je het document? Stap 2

Je betaalt zelf niets. Het sociaal centrum betaalt direct aan het ziekenhuis, de dokter of de apotheek.

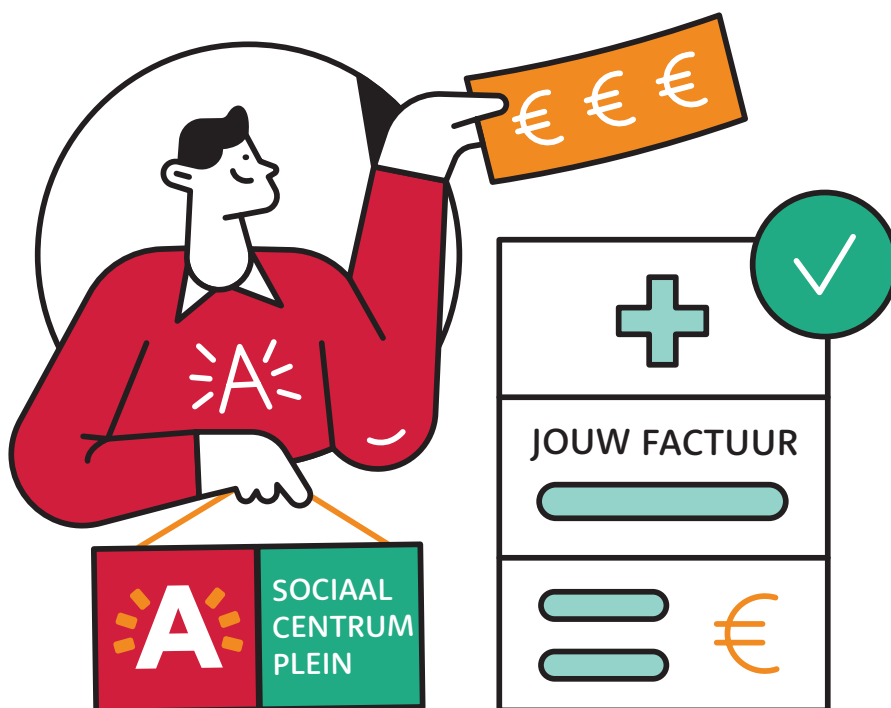

Wil je je document verlengen of heb je vragen?

Kom dan **opnieuw op gesprek** in het sociaal centrum.

We kunnen altijd een nieuw gesprek plannen als je vragen hebt.



V.U.: Falke Meyers, Grote Markt 1, 2000 Antwerpen



www.antwerpen.be/dringende-medische-hulp

Sociaal centrum Plein
sc.plein@antwerpen.be
03 292 83 30

